LAMPIRAN
PERATURAN WALIKOTA KOTA PADANG PANJANG
NOMOR 58 TAHUN 2021
TENTANG
KEDUDUKAN, SUSUNAN ORGANISASI, TUGAS DAN FUNGSI SERTA TATA KERJA SEKRETARIAT DAERAH

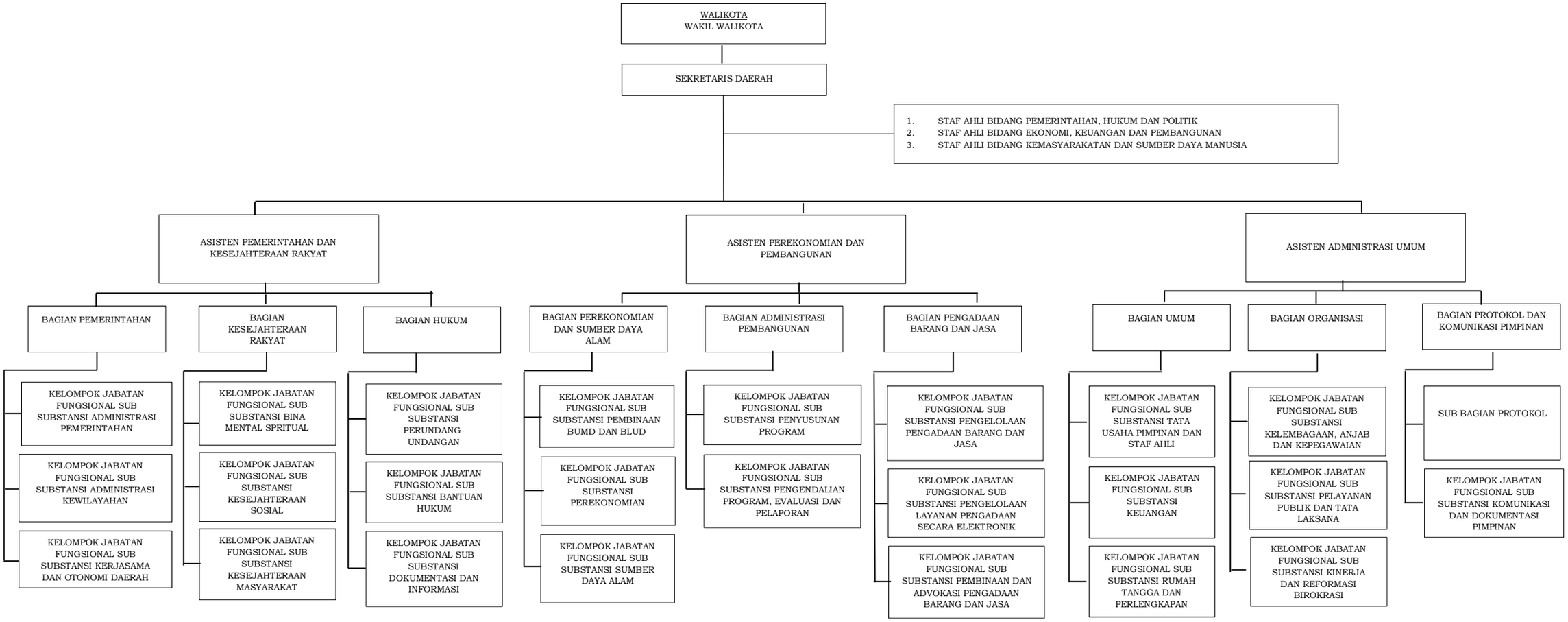

WALIKOTA PADANG PANJANG

DTO

FADLY AMRAN